



Memoria de actividades 2018

**Centro de Cultura Tradicional Museo Escolar de Pusol
Proyecto Pusol para la Educación y la Cultura**

Partida de Puçol, 8
03296 ELCHE (Alicante)

966 630 478
comunicacion@museopusol.com
www.museopusol.com

2018



ÍNDICE

1.	Organigrama.....	2
2.	Conservación e inventario de fondos.....	3
3.	Actividades culturales y educativas.....	5
3.1.	Actividades destinadas al alumnado del Colegio desde el Museo.....	5
3.2.	Talleres, eventos y otras actividades destinadas al/la visitante del Museo.....	10
3.3.	Actividades de investigación.....	15
3.4.	Actividades del vecindario de la pedanía de Puçol.....	17
4.	Exposiciones.....	18
4.1.	Exposición permanente.....	18
4.2.	Exposiciones temporales en el Museo Escolar de Pusol.....	21
4.3.	Exposiciones temporales en exterior, en colaboración con otras entidades.....	24
5.	Difusión del Proyecto.....	26
5.1.	Participación y/o asistencia a jornadas científicas.....	26
5.2.	Publicaciones.....	31
5.3.	Redes sociales y colaboraciones en los medios.....	34
6.	Instalaciones.....	35
7.	Subvenciones solicitadas.....	36
8.	Convenios.....	38
9.	Fundación de la <i>Comunitat</i> Valenciana Proyecto Pusol para la Educación y la Cultura....	40
10.	Asociación Centro de Cultura Tradicional Museo Escolar de Pusol.....	45
11.	Distinciones y premios.....	47
12.	Estudiantes en prácticas, voluntariado e investigadores/as.....	49
13.	Donaciones y donantes.....	51
14.	Visitas.....	52
14.1.	Estadísticas.....	52
14.2.	Visitantes destacados	54
14.3.	CEIP, IES y Escuelas de adultos/as	56
15.	Evaluación de los resultados obtenidos.....	59



Capítulo 1 ORGANIGRAMA

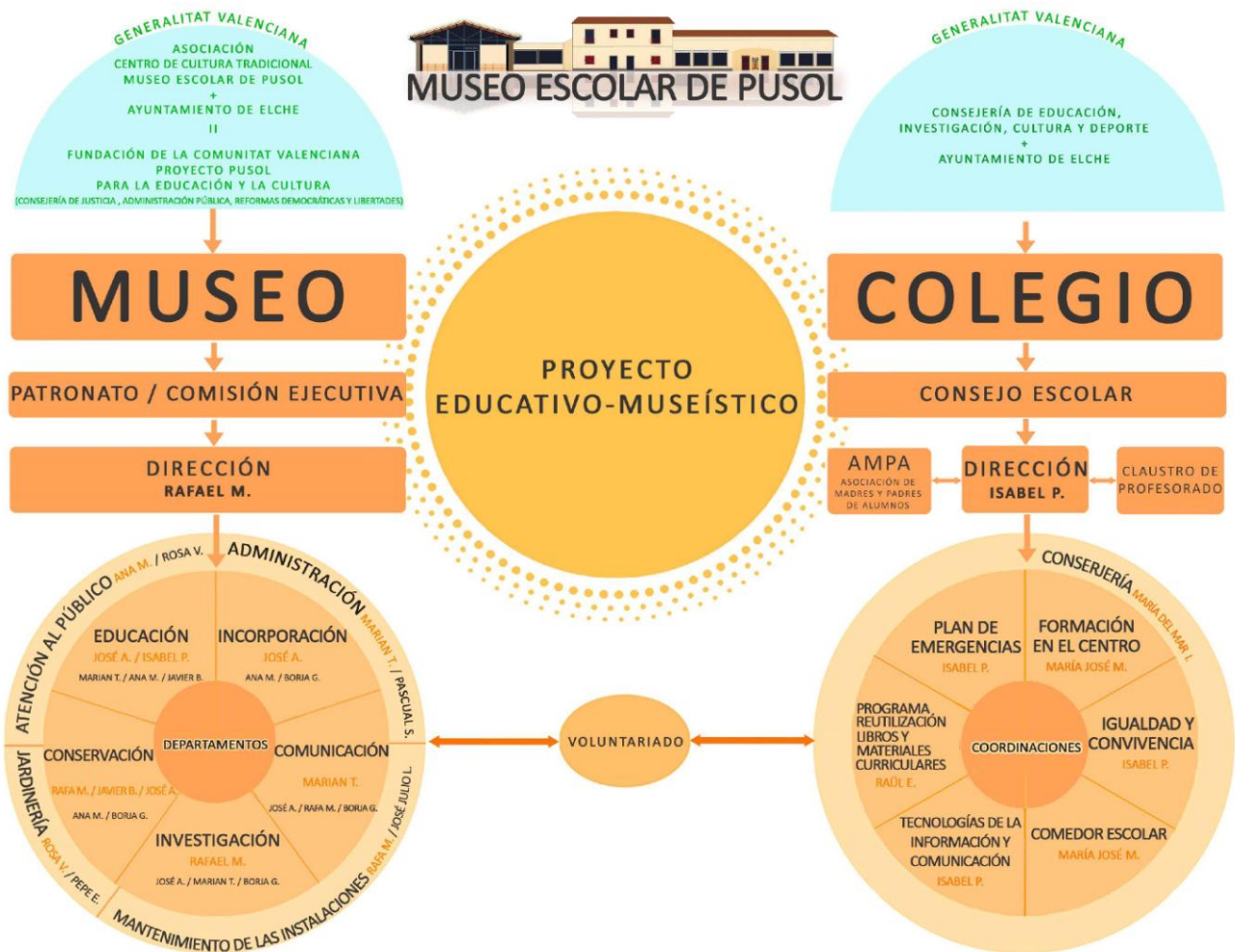



Capítulo 2

CONSERVACIÓN E INVENTARIO DE FONDOS

El Museo Escolar de Pusol ha continuado durante esta anualidad con la recuperación y conservación de los fondos de la colección permanente propiedad de la Asociación Centro de Cultura Tradicional Museo Escolar de Pusol, compromiso que inició hace ya cincuenta años. Cuadros, mobiliario, documentos, fotografías... ítems tratados y, en su caso, restaurados, que pasan a formar parte de la exposición del Museo Escolar o quedan almacenados para su correcta preservación.

Asimismo, estas labores propias de recuperación van asociadas a la catalogación y al inventariado de piezas, para un correcto control y registro de los fondos museísticos. Para ello, es fundamental el uso de las bases de datos, junto a las que, este año, el Museo ha incorporado un nuevo programa de inventario creado por la Generalitat Valenciana. Este programa, llamado “*Museia*”, - exclusivo para museos reconocidos como tales- permite clasificar los ítems e inventariarlos con un registro exhaustivo.

3

El trabajo de inventariar las piezas se vincula al de fotografiarlas, dejando de esta forma constancia de cada una de las donaciones que aún hoy, día tras día llegan a las instalaciones del Museo Escolar.

La conservación, inventariado y registro fotográfico de ítems de categorías a destacar elaboradas a lo largo de esta anualidad 2018 se enumeran a continuación:

- Continuación de la recuperación e inventario de **donaciones**.
- Actualización completa del **Inventario general** de fondos y colecciones.
- Actualización completa del inventario de **colecciones por aspectos expositivos**.
- Reorganización de los fondos ubicados en los **almacenes** conocidos internamente como “**Mustang**”.
- Inventario de la **biblioteca**, mediante el fichaje, registro de libros, “tejuelado” y escaneo.
- Actualización, clasificación e inventariado del **fondo fotográfico**.





- Actualización del **Archivo Digital-Multimedia**.
- En el **fondo documental**, continuidad del trabajo de digitalización de imágenes y documentos.
- Continuación del inventario y fotografía de **discos de vinilo de música**.
- Catalogación, inventariado y fotografía de los **fondos textiles**.
- Traslado, inventario y fotografía de las **máquinas industriales**.
- Reorganización de los fondos del almacén conocido internamente como **“Mustang piezas grandes”**.
- Actualización del inventario de **piezas cedidas al Museo del Calzado-Pikolinos**.
- Actualización del inventario de **piezas cedidas al Museo Paleontológico de Elche (MUPE)**.
- Actualización del inventario de **piezas cedidas al Museo del Palmeral de Elche (Huerto de San Plácido)**.

Capítulo 3

ACTIVIDADES CULTURALES Y EDUCATIVAS

En materia de proyección cultural y educativa, el Museo Escolar de Pusol ha desarrollado a lo largo del año 2018 las siguientes actividades clasificadas por tipologías:

3.1. ACTIVIDADES DESTINADAS AL ALUMNADO DEL COLEGIO DESDE EL MUSEO

Continuidad de la **guía de museo** con el alumnado del Colegio de Pusol. Todo el curso escolar.



5

Continuidad de la actividad educativa de **meteorología** con los alumnos y las alumnas del Colegio. Desde enero de 2018. Todo el curso escolar.

Continuidad de la nueva etapa del periódico escolar denominado **Els Escolars**. Todo el curso escolar.

Continuidad del **taller de conservación** de piezas propiedad del Museo Escolar, con el alumnado del Colegio de Pusol. Todo el curso escolar.

Continuidad de la actividad del **huerto escolar** con los/as escolares del Colegio de Pusol. Todo el curso escolar.

Inicio de la **investigación y exposición escolar**, con el comisariado del alumnado del Colegio. Tercer cuatrimestre del curso escolar.



6

Animaciones lectoras en el aula, con la participación de las familias del alumnado. Todo el curso escolar.

Clases de Entomología y de Botánica. Continuidad dentro del equipo de un experto en Entomología y Botánica que imparte clases extraordinarias de conocimiento de plantas e insectos autóctonos a los/as alumnos/as del Colegio de Pusol. Desde enero hasta junio de 2018.

Recreación de la tradicional elaboración del pan. 24 de enero de 2018.

Día de la Paz, con un pequeño espectáculo de bailes y canciones. 30 de enero de 2018.

Excursión al Museo de la Alcudia. 7 de febrero de 2018.

Celebración de **Carnaval**, con la participación de familiares del alumnado del Colegio de Pusol. 9 de febrero de 2018.

Escuela de Padres. Reuniones de padres y madres del alumnado con la pedagoga. Desde febrero hasta mayo de 2018.

Excursión al Parque Infantil de Tráfico. 9 de marzo de 2018 (curso 2017/2018).

Talleres artesanales de trenzado de palma blanca. Del 6 al 22 de marzo de 2018.



7

Día de la Mona, con la tradicional visita a una casa de la pedanía para jugar y merendar. 28 de marzo de 2018.

Convivencia familiar. Jornada en la que las familias ven cómo sus hijos/as o nietos/as explican su aspecto expositivo del Museo Escolar. 22 de abril de 2018.



Actividad en el **Gran Teatro** de Elche, en la que el alumnado del Colegio canta una canción de la película animada “El Rey León”, junto a la Escolanía del *Misteri* y la Orquesta Sinfónica Ciudad de Elche (OSCE). 26 de abril de 2018.

8

Taller de elaboración de la receta de “**penjol**” de mazapán. 2 de mayo de 2018.

Excursión a la sierra de Hondón de las Nieves. 11 de mayo de 2018.

Germinación de “los Mayos”. Mes de mayo de 2018.

Festival de fin de curso 2017/2018. 22 de junio de 2018.

Día Mundial del Docente, jornada en la que el alumnado del Colegio entrevista a maestros /as jubilados/as, que son invitados al Museo a participar en esta actividad. 5 de octubre de 2018.



Día de la Granada con los/as escolares del Colegio. Del 22 al 24 de octubre de 2018.

Excursión al Parque Infantil de Tráfico. 30 de octubre (curso 2018/2019).

Celebración del **Día de Todos los Santos** con las familias del alumnado del Colegio: castañera, manualidades, amasado de buñuelos, fritura de buñuelos, asado de castañas y canciones y bailes tradicionales. 31 de octubre de 2018 (1 de noviembre).

Actividad y visita de Francesc **Cantó**. 6 de noviembre de 2018.

Celebración de **Santa Cecilia**, con un pequeño concierto con el alumnado del Colegio de Pusol. 5 de diciembre de 2018.

Taller de cocina de dulces navideños. 10 de diciembre de 2018.

Intervención de dos alumnos/as en la **Gala de los Derechos Humanos.** 14 de diciembre de 2018.

Excursión a los Belenes de la ciudad de Elche. 19 de diciembre de 2018.

3.2. TALLERES, EVENTOS Y OTRAS ACTIVIDADES DESTINADAS AL/LA VISITANTE DEL MUSEO ESCOLAR

Trenzado de palma blanca. Periodicidad anual.

Ambientadores naturales con plantas aromáticas autóctonas. Periodicidad anual.

Juegos tradicionales: tanganyillo, “escubidú”, cromos y tabas. Incorporación de las chapas y las canicas. Periodicidad anual.

Encordado de silla. Periodicidad anual.

Receta tradicional en el horno de leña: “coca a la calda”. Periodicidad anual.



10

Participación en la **MuseumSelfie**, día en el que los/as visitantes de los museos se hacen *selfies* y publican las fotografías en Twitter. 18 de enero de 2018.

Colla de Dolçainers El Freu de Santa Pola, con una demostración de bailes tradicionales con Gigantes y Cabezudos, con motivo de la exposición temporal *Cabezudos*. 10 de febrero de 2018.

Semana dedicada a San Valentín con la campaña denominada "**Enamórate de Pusol**", con el objetivo de motivar al/la visitante a fotografiarse en un *photocall* antiguo (del fotógrafo Formigó) y publicar la instantánea en sus redes sociales, mencionando al Museo Escolar. Del 14 al 18 de febrero de 2018.

Taller de trenzado de esparto, con la colaboración de los grupos de trenzadores/as de Alicante, Ibi y Murcia. 3 de marzo de 2018.



11

Taller de trenzado de palma blanca. 24 de marzo de 2018.

Participación activa en el evento cultural de Twitter **MuseumWeek**. Del 23 al 29 de abril de 2018.

Día Internacional de los Museos. Del 18 al 20 de mayo de 2018.

- Inauguración de la exposición "*Parece que fue ayer...*".

- Juego de exploración “*La pieza intrusa*”, para buscar en la exposición los elementos que no pertenecen a la época recreada.
- Visitas guiadas (18 y 20 de mayo).
- Taller de cocina tradicional en el horno de leña: *penjoll* de mazapán (19 de mayo).
- Participación, junto al resto de museos de Elche, en la actividad de “Museos conectados”, con la exposición de una pieza con un código QR.



12

Talleres de juegos tradicionales en colaboración con el programa socioeducativo de la escuela de verano “Elche Convive”. 4, 11 y 18 de junio de 2018.

Día Mundial del Turismo, con visitas guiadas a autobuses contratados por *Visit Elche*. 27 y 30 de septiembre de 2018.

Celebración del **Noveno aniversario** de la inclusión del Proyecto Educativo-Museístico del Museo Escolar de Pusol en el Registro de Buenas Prácticas de Salvaguarda del Patrimonio Cultural Inmaterial de la UNESCO. Acto de aniversario realizado en colaboración con la Asociación de Restaurantes del *Camp d'Elx (ARCE)*, al que acuden representantes políticos del municipio, con los que se realiza una visita por las instalaciones; se llevan a cabo demostraciones de trenzado de

palma blanca y de setiet y, para finalizar, se celebra un almuerzo tradicional. 29 de septiembre de 2018 (1 de octubre).



13

Celebración del **Día Mundial del Docente**, con la invitación al Museo Escolar de profesores y profesoras jubilados/as para ser entrevistados por el alumnado del Colegio, acerca de sus experiencias escolares. 5 de octubre de 2018.

Stand propio en la **Fireta del Camp d'Elx**, con demostraciones de artesanías locales de palma blanca, esparto y cisca. Del 12 al 14 de octubre de 2018.

Colaboración con la Asociación ACODIP - Centro Ocupacional San Pascual en el **calendario solidario 2018**. 16 de octubre de 2018.

Participación en los eventos deportivos celebrados en la ciudad de Elche, con la entrada reducida a sus participantes acreditados. Desde febrero de 2017.

- Transilicitana, del 17 al 18 de marzo 2018.
- Torneo SUB21 Fútbol Femenino Ciudad de Elche, del 29 de marzo al 1 de abril 2018.
- XLVI Media Maratón Internacional Ciudad de Elche, 8 de abril 2018.



- *II Masterbreak Kids & Juniors*, Campeonato de España, del 27 al 29 de abril de 2018.
- Campeonato de España de Marcha Nórdica, 5 de mayo 2018.
- IV Triatlón Olímpico Ciudad de Elche, 6 de mayo 2018.
- Carrera Medioambiental, 9 de junio 2018.
- *World Youth Sports Experience*, del 28 de junio al 1 de julio 2018.
- Campeonato de España de Waterpolo, del 27 de junio al 1 de julio 2018.
- Torrellano Cup 2018, del 11 al 15 de julio 2018.
- Torneo Internacional de Rugby 7 Ciudad de Elche, del 10 al 11 de noviembre 2018.

3.3. ACTIVIDADES DE INVESTIGACIÓN

Actualización del proyecto “**Historia Pusol**”, con la continuación de entrevistas a personas de la pedanía rural. Desde enero de 2018.

- Vicente Vicente Antón, mes de febrero.
- Tomás Antón Román, mes de febrero.
- Teresa Ors, mes de marzo.
- Maruja Sabuco, mes de marzo.
- Francisca Boix, mes de abril.
- José Berenguer, mes de julio.
- Diego García Martínez, mes de octubre.



15

Continuidad de la participación en el trabajo de investigación **SoMus**, coordinado por la investigadora de la Universidad de Coimbra Lorena Sancho Querol. Desde enero de 2018.

Actualización del apartado "**Colecciones**" de la página web. Desde enero de 2018.

Redacción completa de la metodología del Proyecto Educativo-Museístico del Museo Escolar de Pusol (PoEM). Desde enero hasta noviembre de 2018.

- Autoría: Rafael Martínez García, Isabel Picó Ledesma, José Aniorte Pérez y Marian Tristán Richarte
- Coordinación científica: Lorena Sancho Querol.
- Asesoría científica: José Martínez Jurado, Antonio Miguel Nogués Pedregal y Mercedes Durá Lizán.
- Asesoría institucional: Luis Pablo Martínez Sanmartín.

Redacción y publicación del boletín informativo **El Setiet número 23**. 20 de julio de 2018 (presentación oficial).



3.4. ACTIVIDADES DEL VECINDARIO DE LA PEDANÍA DE PUÇOL

V Concurso de Postres Tradicionales, en el que participan los vecinos y las vecinas de la pedanía de Puçol. 10 de marzo de 2018.

Reuniones periódicas del equipo técnico del Museo Escolar con miembros de la pedanía, con el objetivo de implementar su participación en nuestra programación. 30 de julio y 22 de noviembre de 2018.



17

Romería del Ángel. 7 de octubre de 2018.

Cabalgata de los Reyes Magos. 5 de enero de 2018.

Capítulo 4 EXPOSICIONES

4.1. EXPOSICIÓN PERMANENTE

Incorporación del nuevo mural que enmarca el espacio expositivo del comedor y de la cocina, a principios de septiembre de 2018.



18

Actualización del panel de socios fundacionales del Proyecto Pusol.

Dado que a lo largo de 2018 la Fundación de la *Comunitat* Valenciana Proyecto Pusol para la Educación y la Cultura ha continuado gestionando la firma de convenios con empresas ilicitanas, interesadas en la salvaguarda de su propia cultura, se instaló en el mes septiembre en la recepción del Museo Escolar un nuevo panel actualizado con los logotipos de los socios fundacionales de esta anualidad.

Nuevos suelos de vinilo sobre madera en la zona rural de la exposición.

En el mes de septiembre, el Museo Escolar fue incorporando suelos de madera a lo largo de los aspectos de la parte expositiva dedicada al medio rural, concretamente en los espacios de la casa de campo (cocina, comedor y dormitorio) y en todas las actividades tradicionales (palmera, trilla, labranza, vino, aceite y cáñamo-alpargatero).

Sobre estas bases de madera se colocaron vinilos, que recrean los suelos originales de cada uno de estos espacios.

Este cambio ha conllevado la adaptación de cada espacio expositivo, con la retirada de piezas, dado que los módulos servían de paredes en las que se exponían ítems.

Unión de los aspectos de los oficios del campo, con la retirada de los módulos separadores.

Hasta ahora, los oficios relacionados con la trilla, la labranza, el vino y el aceite estaban separados por altos módulos de madera. Dado que dificultaban la visión global de la zona y que se pretende comenzar una política de modernización de la museografía actual, estos separadores fueron retirados en el mes de septiembre.

19



Ampliación de las instalaciones expositivas del Museo Escolar de Pusol.

El Patronato de Turismo Costa Blanca concedió a finales de 2017 una dotación económica al Museo Escolar, para la ampliación de sus instalaciones en la parte expositiva dedicada al campo. Se trata de alrededor de 128,50 m² útiles, lo que permitirá ampliar el discurso expositivo de los oficios tradicionales del Camp d'Elx. Las obras comenzaron en el mes de julio de 2018 y finalizaron a principios de diciembre. Se prevé la inauguración a lo largo de la primera mitad del año 2019.



4.2. EXPOSICIONES TEMPORALES EN EL MUSEO ESCOLAR DE PUSOL

El alumnado del Colegio de Pusol acude a todas y cada una de las inauguraciones de exposiciones temporales en las instalaciones del Museo Escolar, siendo el público principal de la charla temática que los técnicos preparan, con contenidos centrados en la muestra.

Cabezudos. Un elemento popular en fiestas religiosas

Espacio de exposiciones temporales del Museo Escolar de Pusol.

Del 1 de diciembre de 2017 al 11 de febrero de 2018.

Exposición que muestra la colección de Cabezudos del Museo Escolar.

La castañera

Zona rural de la exposición permanente (junto a la escuela de los años 50)

De diciembre de 2017 a febrero de 2018.

Els Senyorets

Espacio de exposiciones temporales del Museo Escolar de Pusol.

Del 15 de febrero al 13 de mayo de 2018.

Exposición que recrea el dormitorio de *els senyorets*, es decir, de las personas pudientes de la ciudad, con el fin de mostrar las diferencias entre clases sociales.

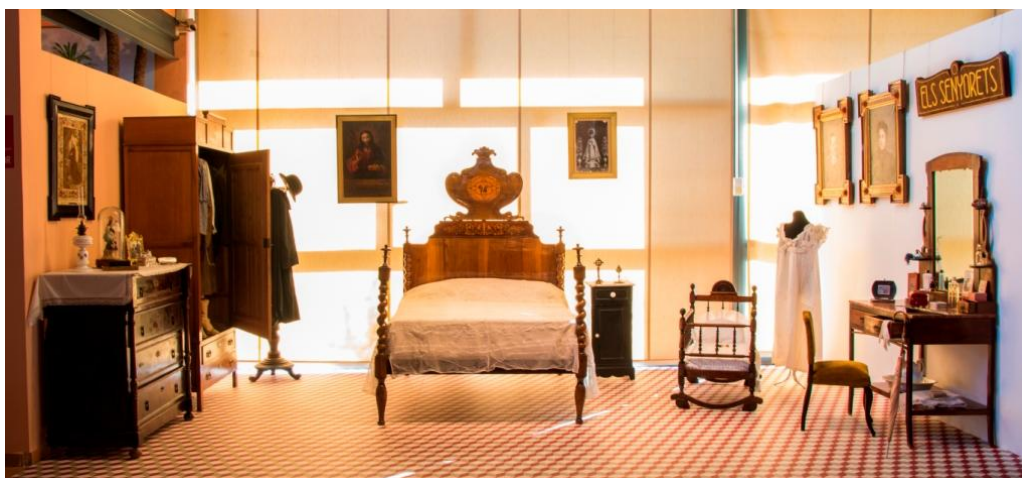

Los Mayos

Espacio de exposiciones temporales del Museo Escolar de Pusol.

27 de mayo de 2018.

Concurso-exposición de la tradición de “los mayos” en el *Camp d’Elx*, con la colaboración del vecindario de la pedanía de Puçol.

Parece que fue ayer...

Espacio de exposiciones temporales del Museo Escolar de Pusol.

Del 18 al 20 de mayo de 2018.

Exposición de la evolución tecnológica de ciertos elementos domésticos de uso cotidiano.

La Tebeoteca: un rincón para imaginar

Espacio de exposiciones temporales del Museo Escolar de Pusol.

Del 1 de junio al 9 de septiembre de 2018.

Primera exposición comisariada por el alumnado del Colegio de Pusol.

Exposición de tebeos de época clasificados por temáticas.

22



El esparto

Espacio de exposiciones temporales del Museo Escolar de Pusol.

Del 13 de septiembre al 21 de octubre de 2018.

Exposición de fondos relacionados con el esparto, con motivo del curso de verano de la Universidad Miguel Hernández “El patrimonio vinculado a la cultura del esparto”.

Teclas y tinta. Las máquinas de escribir

Espacio de exposiciones temporales del Museo Escolar de Pusol.

Del 7 de noviembre de 2018 al 6 de enero de 2019.

Exposición dedicada a la “edad dorada” de la máquina de escribir, correspondiente a las décadas de 1910 a 1940.



Rey Mago

Recepción del Museo Escolar de Pusol.

Del 6 de diciembre de 2018 al 6 de enero de 2019.

Exposición del paje del Rey Mago Baltasar, para que los niños y las niñas le echen sus cartas durante la Navidad.

4.3. EXPOSICIONES TEMPORALES EN EXTERIOR, EN COLABORACIÓN CON OTRAS ENTIDADES

Jornadas: Elche, una ciudad, tres patrimonios

CEIP Luis Vives

26, 27 y 28 de marzo de 2018.

La cocina de la casa de campo tradicional

Fireta del Camp d'Elx

Exposición dedicada a la cocina de la casa de campo y a las recetas de dulces tradicionales.

Ubicada en el Paseo de la Estación de Elche.

Del 12 al 14 de octubre de 2018.



24

Imatges de la memoria democrática: el cómic com a recurs didàctic

Ubicada en el Archivo Histórico Provincial.

Del 25 de octubre de 2018 al 28 de junio de 2019.

Grupo ilicitano de montañismo

Cesión de material expositivo (tres urnas) para exposición en la UMH.

Noviembre de 2018

30 aniversario de la declaración como Parque Natural de *El Hondo*

Ubicada en el centro de visitantes del Parque Natural de *El Hondo*.

1 y 2 de diciembre de 2018.

Recreación de la *Fireta del Camp d'Elx*

CEIP Princesa de Asturias

Diciembre de 2018.

Museo del Palmeral de Elche

Cesión permanente de fondos relacionados con el oficio del palmerero, con motivo de la renovación de su museografía.



Capítulo 5

Difusión del Proyecto

El Museo Escolar de Pusol ha fortalecido y dado difusión al Proyecto Educativo-Museístico por distintas vías, desde la asistencia y participación en eventos y jornadas científicas relacionadas con el patrimonio y la cultura, hasta la prensa escrita y las redes sociales.

5.1. PARTICIPACIÓN Y/O ASISTENCIA A JORNADAS CIENTÍFICAS

Asistencia a la **II Jornada de Desarrollo Rural del Camp d'Elx**, en el Restaurante Nugolat. Asiste Rafael Martínez, 3 de marzo de 2018.

Asistencia a la jornada que celebra el **décimo aniversario de l'Associació per al Desenvolupament Rural del Camp d'Elx (ADR)**. Asiste Rafael Martínez, 9 de marzo de 2018.

Participación en el **magazin Al ras de À Punt Media**, en una mesa redonda sobre los tres patrimonios de Elche. Interviene Rafael Martínez, 23 de marzo de 2018.

Asistencia al acto celebrado en la **Institución Ferial Alicantina (IFA)**, en el que se presenta el Plan Estratégico de Benidorm. Asiste Rafael Martínez. 19 de abril de 2018.

Participación en **"I Jornada sobre el perfil docent del segle XXI"** de la Facultad de Educación de la Universidad de Alicante, con el Proyecto como ejemplo de buenas prácticas. Interviene Isabel Picó, 18 de abril de 2018.

Asistencia al **Pleno del Consejo Local de Cultura en el Gran Teatro**. Asiste Rafael Martínez. 24 de abril de 2018.

Asistencia al acto del **Instituto Valenciano de Memoria Democrática**, en Alicante. Asiste Rafael Martínez. 25 de abril de 2018.



Participación en la conferencia organizada por Aarhus **“Cultures of Participation. Arts, Digital Media and Politics”**, para presentar el Proyecto Educativo-Museístico como parte del Proyecto SoMus. Interviene en nombre del Museo Escolar la investigadora Lorena Sancho, 26 de abril de 2018.

Asistencia a la jornada de dinamización sobre **Ayudas Leader**, de GAL Sur Alicante. 3 de mayo de 2018.

Participación en la **tertulia** organizada por el **Ayuntamiento de Monóvar**, con motivo del Día Internacional de los Museos, bajo el lema de **“Museos hiperconectados”**. Interviene Rafael Martínez, 22 de mayo de 2018.



27

Asistencia al congreso sobre **“Museos, Paisajes y Comunidades de Vecindad”**, en la Universidad de Valencia. Asiste Rafael Martínez. 1 de junio de 2018.

Participación en las jornadas **“Proyectos de innovación, intercambio de experiencias”** del Cefire Elche. Interviene Isabel Picó y Raül Egío, 5 de junio de 2018.

Impartición de una **conferencia en Daya Nueva**, bajo los auspicios de la Cátedra Arzobispo Loazes, de la Universidad de Alicante. Impartida por Rafael Martínez. 6 de junio de 2018.

Reunión del GAL en Salinas (Alicante). Asiste Rafael Martínez. 20 de junio de 2018.

Participación en el Taller “**Tercova. Recuperando nuestros paisajes**”, en la Universidad de Alicante. Asiste Rafael Martínez. 5 de julio de 2018.

Erasmus+ del claustro de profesores y profesoras del Colegio, en el *Peckover Primary School* (Wisbech) y en el *Richard Language School* (Bournemouth). Meses de junio a agosto de 2018.

Asistencia a la **Séptima Asamblea Internacional del ICCN**, organizada en Algemesi. Asiste Rafael Martínez, del 5 al 8 de septiembre de 2018.

Asistencia a la **Jornada de Turismo Industrial: *Made in Costa Blanca***, organizada en Alicante por la Cámara Oficial de Comercio, Industria, Servicios y Navegación de Alicante. Asiste Rafael Martínez. 12 de septiembre de 2018.

Participación en el curso “**El patrimonio vinculado a la cultura del esparto**” de la UMH, con la visita guiada al Museo Escolar y un pequeño taller de trenzado de esparto. Interviene Rafael Martínez, 13 de septiembre de 2018.

28

Participación en las jornadas organizadas por la coordinadora del Proyecto *SoMus*, Lorena Sancho, donde los cuatro museos incluidos en la iniciativa conviven y se conocen mutuamente en el ***Museu do Traje de Sao Bras de Portugal***. Intervienen José Anierte e Isabel Picó, del 18 al 22 de septiembre de 2018.



Asistencia a la jornada organizada por el **Sistema de Calidad Turística SICTED** y Visit Elche, sobre *Turisme Rural Elx*. Asiste Marian Tristán, 16 de octubre de 2018.

Asistencia al **II Encuentro de Museología de ICOM**, en Valencia, con el título “*Los habitantes del Museo*”. Asisten José Anierte y Rafael Martínez, 25 y 26 de octubre de 2018.

Participación en la mesa redonda “**Investigar, difundir y educar con el patrimonio musical en el siglo XXI**”, del **IV Congreso Patrimonio Cultural Inmaterial de la Humanidad en España**. Interviene Isabel Picó, 26 de octubre de 2018.



29

Asistencia a la jornada de **turismo familiar** organizada por la *Generalitat Valenciana* en el MARQ. Asiste Rafael Martínez, 31 de octubre de 2018.

Asistencia a la **Jornada “El mecenazgo para financiar proyectos culturales”**. Organizada por la Secretaría Autonómica de Cultura y Deporte y la Oficina de Mecenazgo del Instituto Valenciano de Cultura. Servicio Territorial de Cultura y Deporte de Alicante. Asiste Rafael Martínez. 5 de noviembre de 2018.

Reunión del GAL en Hondón de las Nieves (Alicante). Asiste Rafael Martínez. 5 de noviembre de 2018.

Participación -discurso y recogida de diploma- en el acto **“Por un turismo responsable y sostenible: el compromiso de nuestros agentes turísticos”**. Casa Mediterráneo (Alicante). Asisten Marian Tristán y Rafael Martínez. 28 de noviembre de 2018.

Participación en la **Mesa Redonda organizada por el CFPA Mercè Rodoreda sobre museos de ciencia y tecnología**. Asiste Rafael Martínez. 29 de noviembre de 2018.



30

Asistencia y participación en las **III Jornades Família y Escola**. Asiste el claustro de profesores/as y participa Isabel Picó. 14 y 15 de noviembre de 2018.

5.2. PUBLICACIONES

Colaboración en el primer suplemento bimensual de la revista **Topical 3.0.**, temática **Damel**.
Enero 2018.

Estreno de *"El hombre que mató a Don Quijote"*, largometraje para el que el Museo Escolar de Pusol cedió piezas en 2017.
Mayo de 2018.

Redacción y publicación del boletín informativo **El Setiet número 23**.
20 de julio de 2018 (presentación oficial).

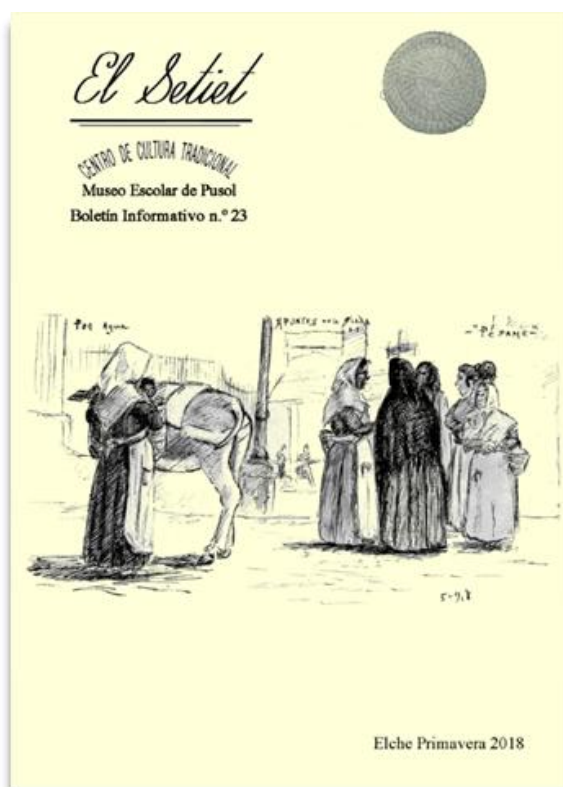

Clip audiovisual **"Érase una vez en Elche"**.

Desde julio de 2018.



PROYECTO
PUSOL



Traducción de la página web www.museopusol.com al valenciano.

Desde julio de 2018.

Colaboración en la **revista de fiestas de “Clara Campoamor”**, a petición del Presidente de la Comisión, el Patrono Santiago Pascual.

Julio de 2018.

Seis ejemplares del periódico escolar ***Els Escolars***. Desde enero hasta junio de 2018 (curso 2017/2018) y desde septiembre hasta diciembre de 2018 (curso 2018/2019).

Creación de nuevo **merchandising** del Museo Escolar de Pusol: mochilas, gorras, tazas, lápices e imanes-abrebotellas.

El Museo Escolar diseñó durante los meses de verano las imágenes a incorporar en el nuevo **merchandising** para la venta en la tienda-museo, para que el/la visitante pueda llevarse un recuerdo de su visita. En octubre se produjeron y fueron presentados durante la *Fireta del Camp d’Elx* (del 12 al 14 de octubre).

32

Inicio del apartado **“Blog” en la página web** del Museo Escolar, con la publicación de las actividades, artículos de investigación, opiniones, etc.

Desde octubre de 2018.

Colaboración en la **revista del cuarto trimestre de la Asociación Cultural Caminos**.

Octubre de 2018.

Reimpresión del folleto divulgativo del Museo Escolar, en castellano y en valenciano, gracias a la contribución de Visit Elche.

Desde el 11 de octubre de 2018.

Catálogo de mano u hoja de sala **“Nuestras Raíces”**.

Gracias a la aportación del Patronato de Turismo Costa Blanca (mediante la solicitud de una subvención), el Museo Escolar diseñó a principios de año un catálogo de tamaño reducido, bajo el lema **“Nuestras Raíces”**, que terminó de producirse a mitad de noviembre. Esta publicación





pretende ser una hoja de sala, que ayude al/la visitante a comprender mejor aquello que está viendo y complete así su experiencia cultural y patrimonial.

Noviembre de 2018.



PUSOL MUSEO ESCOLAR

CENTRO DE CULTURA TRADICIONAL

PROYECTO PUSOL

HORARIO
De lunes a viernes de 9 a 13:30 h. y de 16 a 19 h.
Sábados, domingos y festivos de 11 a 14 h.

CONTACTO
Partida de Puçol, 8
03296 • Elche (Alicante)
Telf. 966 630 478
comunicacion@museopusol.com

Información, visitas guiadas y experiencias:
www.museopusol.com/es/visita













WWW.MUSEOPUSOL.COM

5.3. REDES SOCIALES Y COLABORACIONES EN LOS MEDIOS

Fortalecimiento de la presencia del Museo Escolar de Puçol en las distintas redes sociales, especialmente en Facebook, Twitter, Instagram y Youtube.

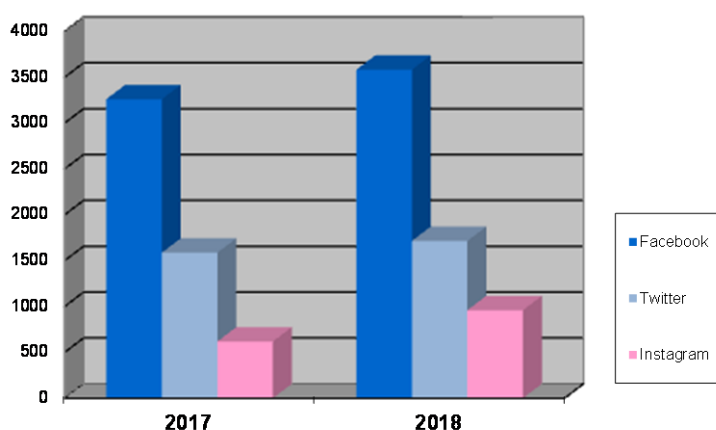
Las publicaciones en la red social Facebook oscilan entre una y siete por semana, mientras que en Twitter aumentan a diez o doce. En Instagram se comparten de una a dos fotografías por semana. Youtube es la menos utilizada, publicando y compartiendo vídeos de forma aislada.



Colaboraciones puntuales con distintos medios de comunicación y revistas de divulgación:

- Diario Información, "La Tiza".
- Mediterrani TV.
- *À punt Media*.
- Tele Elx.
- Es Radio Elche.
- Radio UMH.
- Cadena Ser.
- COPE Elche.
- Gestiona Radio Elche.



Capítulo 6 Instalaciones

A partir del mes de febrero de dicha anualidad, se han llevado a cabo diversos trabajos de conservación y mantenimiento de las instalaciones permanentes. Entre estas labores cabe destacar:

Reorganización de almacenes.

A lo largo del año, especialmente en la primera mitad, el Museo Escolar ha ido gestionando una profunda reorganización de almacenes, sobre todo aquellos cuyas naves han sido cedidas por la Fundación Pascual Ros Aguilar-Mustang, colaboradora habitual del Proyecto.

Traslado de las máquinas de la industria.

Gracias a la cesión temporal de la Fundación Pascual Ros Aguilar-Mustang de un nuevo almacén, las máquinas de la industria han sido trasladadas para una mejor conservación y futura restauración.

35

Labores de Jardinería y de Botánica.

El alumnado del Colegio, junto al claustro de profesores y el jardinero del Museo Escolar, año tras año preparan el terreno, y plantan y cuidan las frutas, verduras y plantas aromáticas autóctonas, además de recogerlas una vez estén listas. Por su parte, el personal del Museo Escolar trabaja cada día en el cuidado de su entorno natural, desde el patio hasta el huerto y el jardín interior.

Sede permanente de trabajo y reuniones del G.A.L. (*Grupo de Acción Local*).

Capítulo 7

Subvenciones solicitadas

Para que el Museo Escolar de Pusol autofinancie parte de sus actividades, cada año se hace necesaria la solicitud de subvenciones de carácter público de la Diputación Provincial de Alicante, el Patronato de Turismo Costa Blanca, la *Generalitat* Valenciana y el Ministerio de Educación, Cultura y Deporte; y de carácter privado, como Pikolinos.

Las subvenciones presentadas durante la anualidad 2018 han sido:

- **A entidades sin ánimo de lucro para la promoción turística de la Costa Blanca, con el proyecto "Catálogo de mano *Nuestras Raíces*".** Patronato de Turismo Costa Blanca.
- **Acción a desarrollar para la realización de actividades culturales con el proyecto "Pusol: Cultura, Tradición, Memoria en Elche".** Diputación Provincial de Alicante.
- **Dinamización de museos y colecciones museográficas permanentes reconocidas de la *Comunitat* Valenciana, con el proyecto "Exposiciones temporales del Museo Escolar de Pusol".** *Conselleria* de Educación, Investigación, Cultura y Deporte de la *Generalitat* Valenciana.
- **Museos y colecciones museográficas permanentes reconocidas y bienes muebles de la *Comunitat* Valenciana, con el proyecto "Modernización de la museografía del Museo Escolar de Pusol".** *Conselleria* de Educación, Investigación, Cultura y Deporte de la *Generalitat* Valenciana.
- **Difusión, promoción y fomento del Patrimonio de la *Comunitat* Valenciana, declarado por la UNESCO, Patrimonio Mundial o Inmaterial de la Humanidad, con el proyecto "Conoce el patrimonio del Museo Escolar de Pusol".** *Conselleria* de Educación, Investigación, Cultura y Deporte de la *Generalitat* Valenciana.

36

- **Mejora de la competitividad de los servicios y productos turísticos de la *Comunitat Valenciana*, con un proyecto de campaña de comunicación en redes sociales.** *Conselleria* de Turismo de la *Generalitat* Valenciana.
- **Acción y promoción cultural, con un proyecto de creación de contenidos para una aplicación móvil a modo de audioguía.** Ministerio de Educación, Cultura y Deporte.
- **Proyectos de salvaguarda del Patrimonio Cultural Inmaterial, con el proyecto “*PoEM. Proyecto Educativo-Museístico del Museo Escolar de Pusol*”.** Ministerio de Educación, Cultura y Deporte.
- **Proyecto de nombre “*El Museo Escolar de Pusol a tu alcance*”.** Fundación Juan Perán-Pikolinos.

Capítulo 8

Convenios

Como cada año, el Museo Escolar de Pusol estrecha lazos con distintas entidades públicas y privadas por medio de la firma de convenios de colaboración.

Los/as cooperadores/as del año 2018 han sido los siguientes:

- Excmo. Ayuntamiento de Elche
- Excma. Diputación Provincial de Alicante
- Familia Heliodoro Vidal
- Ankara Motor
- Comercial Intacon S.L.
- Panamá Jack
- Grupo Antón Comunicación
- Grupo Serrano Automoción
- Fundación La Caixa
- Boix Maquinaria
- José Ferrández Andrés
- Centro Comercial Ciudad de Elche - El Corte Inglés
- Vulcanizados Alberola
- Cambayas
- Gestur - Huerto del Cura
- Manuel Mora Agulló
- Gesem Consultoría
- Cartonajes Peral
- Neoflex
- Fundación Pascual Ros - Mustang
- Gioseppo
- Maype (M.G.A Artículos)
- Invespa

- Grupo Pasarela (Matsain Cafeterías)
- Mediaelx
- Riegos de Levante Margen Derecha
- Plaginsa
- Ismael Quesada
- Valentín Sánchez
- Construcciones Tecar
- Etiquetas del Mediterráneo - Etimed
- Autocares MiSol
- Club Rotary Elche
- Fundación Juan Perán - Pikolinos
- Demetrio
- Salas y Sirvent, S.L.
- Gráficas ABC
- Centro Comercial L'Aljub
- Grupo Vulcasa
- Fundación Radio Elche
- El Granaino
- Ilustre Colegio de Abogados
- Clave Informática
- Hospital IMED
- Digitot
- Porronet
- Hispamóvil
- Sprinter
- Hierros Mora Antón
- Banco Sabadell





Capítulo 9

Fundación de la *Comunitat* Valenciana Proyecto Pusol para la Educación y la Cultura

Las dificultades económicas por las que atravesó el Museo Escolar de Pusol en el año 2016 condujeron a una importante crisis, dado que tuvo que prescindir del personal especializado en las labores museísticas, paralizándose así todas las tareas propias de una institución cultural. Esta situación llevó a sus responsables a plantear un nuevo modelo de gestión.

La importancia alcanzada por el Proyecto Educativo-Museístico desarrollado en el Colegio de Pusol, necesitaba de una organización capaz de velar por la seguridad jurídica y la solidez financiera del Museo Escolar.

A finales de 2016 se constituyó una junta directiva provisional, encabezada por algunos de los principales empresarios de Elche, con el objetivo de crear una fundación que amparase a la Asociación ya existente y promocionase la actividad a un escalón superior.

40

La Fundación de la *Comunitat* Valenciana Proyecto Pusol para la Educación y la Cultura tiene como fines generales:

1. Recuperar, promover y poner en valor la Cultura, las Tradiciones y el Patrimonio cultural y natural de Elche y su entorno.
2. Salvaguardar, promocionar y difundir el Proyecto Educativo-Museístico "Museo Escolar de Pusol", basado en la educación integral en valores y la inmersión en el medio a través del patrimonio cultural y natural.
3. Fomentar e impulsar la formación, el estudio y la investigación del Patrimonio y de las tradiciones ilicitanas y de su entorno.



Juntas directivas

Año 2018

Fecha Orden del día

-
- 16 de enero. Estatutos de la Fundación.
Ampliación de las instalaciones.
Situación económica actual.
Programa de inventario.
Propuestas de merchandising.
Estado del Proyecto *SoMus*.
Comisiones.
-
- 13 de febrero. Estado de Escritura de Constitución.
Situación económica actual.
Programa de Inventario.
Estado del Proyecto *SoMus*.
Propuestas de Merchandising.
Presentación de Líneas Estratégicas.
Comisiones.
-
- 10 de marzo. Presentación de Escritura de Constitución de la Fundación y del listado de patronos.
Pautas entre Asociación y Fundación.
Propuestas de diseño de *merchandising*.
Presentación objetivos de las líneas estratégicas.
Proyecto de ampliación de instalaciones.
Contenidos del nuevo *Setiet* 2018.
Actualización del Proyecto *SoMus*.
Programa de inventario *Museia*.
Comisiones.
-

10 de abril. Constitución de la Fundación.
X Aniversario de Patrimonio Unesco.
Ampliación: gestiones municipales.
Situación económica actual.
Generalitat Valenciana y Diputación.
Comisiones.

23 de mayo. Constitución de la Fundación.
Comisiones.
Comunicación y Publicidad: *merchandising*.
Visitas.
Proyectos y Exposiciones: ampliación del Museo, GAL Ayudas Leader, escuela de verano, exposición escolar.
Economía.
Gestión de Donaciones y Almacenes: maquinaria industrial de Pikolinos.
Relaciones públicas: Ayuntamiento de Monóvar, invitación de AETE a IFA, sello UNESCO, instituto de Memoria Democrática, convenio con la Academia Valenciana de la *Llengua*, expediente para doble denominación de Pusol/Puçol, encuentro en Portugal sobre *Somus*, curso de Hispania Nostra.

4 de julio. Constitución de la Fundación
Comisiones.
Comunicación y Publicidad: *merchandising*, *spot* TV, presentación y envío de *El Setiet*.
Visitas.
Proyectos y Exposiciones: ampliación, plan de actuación 2018-2019, curso de la UMH, reproducción recortables de Ródenas a la Venida de la Virgen.
Economía.

Gestión de Donaciones y Almacenes: maquinaria industrial de Pikolinos.

Relaciones públicas: convenio con la Academia Valenciana de la *Llengua*, expediente para doble denominación de Pusol/Puçol, encuentro en Portugal sobre *Somus*, jornada sobre museos y paisaje en Valencia.

5 de septiembre. Constitución de la Fundación.

Comisiones:

Comunicación y Publicidad: *merchandising*, envío de *El Setiet*.

Visitas.

Proyectos y Exposiciones: ampliación, plan de actuación 2018-2019, *Fireta del Camp d'Elx*, *PoEM* (redacción del Proyecto Educativo-Museístico), Museo de la Palmera, congresos (ICCN en Algemesí, conferencia Universidad de Granada, UMH Esparto, *SoMus* Portugal, ICOM Valencia, Intervegas, Loazes).

Economía.

Gestión de Donaciones y Almacenes:

Relaciones públicas: 9º y 10º Aniversario.

10 de octubre. Constitución de la Fundación.

Comisiones:

Comunicación y Publicidad: *merchandising*, envíos de *El Setiet*, trípticos del Museo (*Visit Elche*).

Visitas: Consejo de Patrimonio Histórico.

Proyectos y Exposiciones: calendario benéfico ACODIP, aniversario PN *El Hondo*, cambios en la museografía (paneles intermedios retirados, peanas de metacrilato, suelos de madera con vinilo...), *SoMus* Portugal.

Economía: situación económica actual, firmas de convenios, subvenciones, seguro del voluntariado.

Gestión de Donaciones y Almacenes: traslado de máquinas

industriales.

Relaciones públicas: estancia en Algemés, curso UMH (esparto),
Cámara Comercio Alicante (promoción turismo industrial), ICOM
Valencia, Intervegas.

21 de noviembre. Constitución de la Fundación.

Comisiones:

Comunicación y Publicidad: catálogo de mano u hoja de sala
“Nuestras Raíces”, carnet de socio/a fundacional, presentación del
merchandising.

Visitas.

Proyectos y Exposiciones: *PoEM*-Proyecto Educativo-Museístico
del Museo Escolar de Pusol, programa de actividades 2019,
ampliación de las instalaciones-discurso expositivo, aniversario de
El Hondo.

Economía: situación económica actual, firmas de convenios,
subvenciones Costa Blanca.

Gestión de Donaciones y Almacenes.

Relaciones públicas.

12 de diciembre. Presentación del Plan Estratégico y Programa de Actividades 2019.

Capítulo 10

Asociación Centro de Cultura Tradicional Museo Escolar de Pusol

La situación de la Asociación, que gestiona los fondos y el equipo del Museo Escolar de Pusol, se ha mantenido estable durante esta anualidad y ha estado trabajando junto a la junta directiva de la Fundación que está por constituirse.

Socios/as Protectores/as

Total de socios	107
Socios/as nuevos/as en 2018	6

Juntas de socios/as

Año 2018

Fecha Orden del día

-
- 11 de febrero. Lectura y aprobación del Acta anterior.
Estado de cuentas y memoria de actividades ejercicio 2017.
Estado actual del Centro de Cultura Tradicional.
Ruegos y preguntas.
-
- 11 de marzo. Lectura y aprobación del Acta anterior.
Cambio de titulares de las cuentas bancarias.
Presentación y votación de los Estatutos de la Fundación de la *Comunitat* Valenciana Proyecto Pusol para la Educación y la Cultura, y la Escritura de Constitución.
Ruegos y preguntas.
-



11 de junio. Lectura y aprobación del Acta anterior.

Doble denominación Pusol - Puçol.

Presentación y votación de los Estatutos de la Constitución de la Fundación de la *Comunitat* Valenciana Proyecto Pusol para la Educación y la Cultura.

Ruegos y preguntas.

14 de agosto. Aprobación de gasto para subvención solicitada a Grupo de Acción Local (GAL).

Ruegos y preguntas.

Capítulo 11

Distinciones y premios

Renovación del compromiso de Calidad Turística del Sistema de Calidad Turística Español (SICTED).

Marzo de 2018.



Reconocimiento a la **participación en la Semana Cultural de Elche del CEIP Luis Vives**.

Marzo de 2018.

Reconocimiento por la aprobación del **proyecto Erasmus+** "Accediendo a Europa a través del inglés".

Junio de 2018.

Reconocimiento al Proyecto por su **implicación en la conservación del patrimonio cultural de Elche y por su trayectoria de buenas prácticas docentes**, por la Facultad de Educación de la Universidad de Alicante.

Noviembre de 2018.



Reconocimiento por la adhesión del Museo Escolar de Pusol al **Código Ético del Turismo Valenciano**.

Noviembre de 2018.

48



Capítulo 12

Estudiantes en prácticas, voluntariado e investigadores/as

Como cada año, **investigadores/as** de ámbito nacional e internacional se han puesto en contacto con miembros del Museo Escolar de Pusol, solicitando información y visitas para completar sus respectivos estudios universitarios.

- Yurena García Blázquez. Universidad Carlos III, Madrid.
- José Martínez Jurado, Antonio Miguel Nogués Pedregal, Mercedes Durá Lizán. UMH.
- Jose María Vives Ramiro. Catedrático Numerario de Musicología, Conservatorio Superior de Música de Valencia.

En cuanto a los/as estudiantes en prácticas que el Museo Escolar recibe y que son tutelados/as por el equipo técnico, en esta anualidad 2018 **siete alumnos/as** nos han escogido como entidad para mejorar y ampliar sus conocimientos prácticos en el sector cultural-patrimonial y educativo. Estos/as estudiantes provienen de distintos centros educativos y universidades: Centro de estudios *Gesfor*, Universidad Miguel Hernández de Elche (UMH), Universidad de Alicante y Universidad de Murcia, de los Grados de Magisterio (Educación Primaria), Historia, Historia del Arte, y Diseño Gráfico.

49

A lo largo de 2018, el Museo Escolar ha recibido la colaboración de **doce voluntarios y voluntarias** de distintos ámbitos formativos (estudiantes recién graduados/as, personas jubiladas, opositores/as, etc.), quienes dedican parte de su tiempo a ayudar en las actividades diarias del Museo Escolar.

- Luis Alberola Amorós.
- Estefanía Antón López.
- Francisco Blat Martínez.
- Rocío Candela Gomis.
- Ana Conesa Robles.
- M^a Carmen Díez Rico.
- José Luis González Palomera.
- Agustín Jaén Castejón.
- Belén Mondéjar Román.

- Elisa Moral Herrero.
- Andrea Pérez de Tudela Gil.
- M^a José Picó Fuentes.

El Museo Escolar de Pusol participó, además, en el mes de abril en el **Plan anual de Voluntariado de La Caixa**, recibiendo durante dos jornadas la colaboración de distintos empleados y empleadas de esta entidad bancaria.

Capítulo 13

Donaciones y donantes

A día de hoy, el Museo Escolar de Pusol continúa recibiendo donaciones de piezas relacionadas con la cultura tradicional del municipio de Elche y su entorno, para ser conservadas y, en algunos casos, expuestas en sus instalaciones. Desde los inicios del Proyecto Educativo en el año 1968, las donaciones han ido aumentando exponencialmente, lo que ha engrosado los fondos museísticos del Museo Escolar.

Donantes

60

Piezas

3.955



51

Por otro lado, el Museo Escolar de Pusol ha donado ocho pupitres y ocho sillas retirados de sus aulas desde hace años, con destino a una pequeña escuela de Uganda, a través de la Fundación Pascual Ros Aguilar.

Capítulo 14 Visitas

14.1. ESTADÍSTICAS

- Visitantes por mes y por entrada individual/grupal

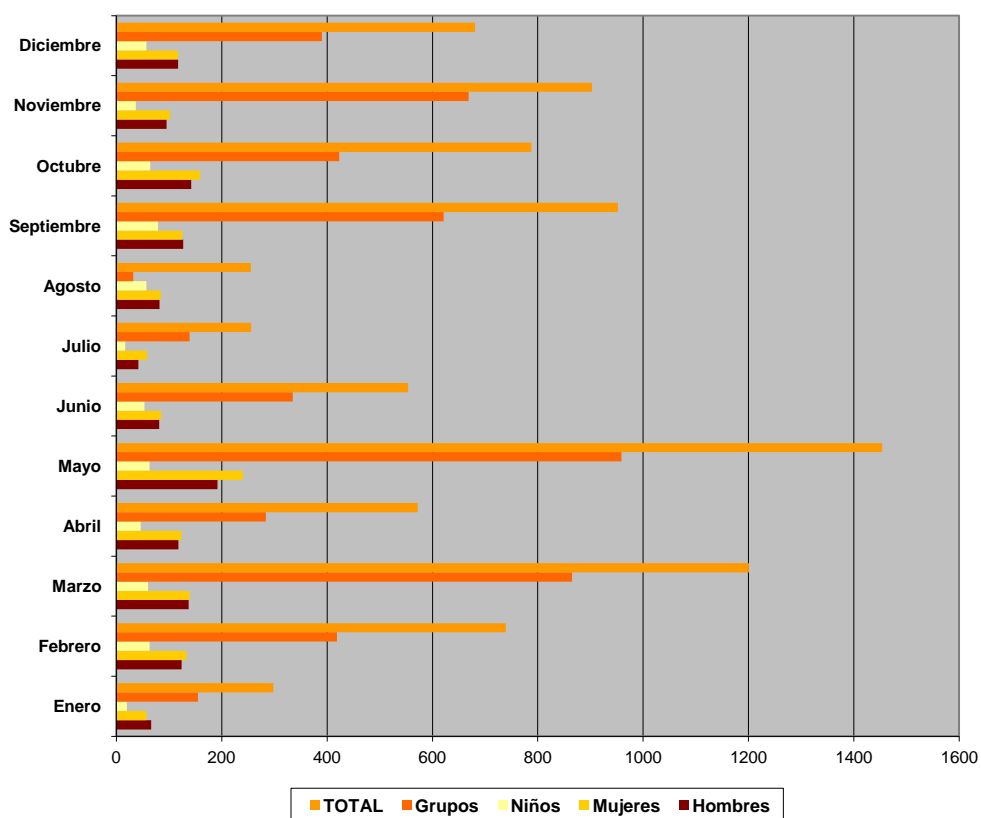

- Visitantes por lugar de procedencia

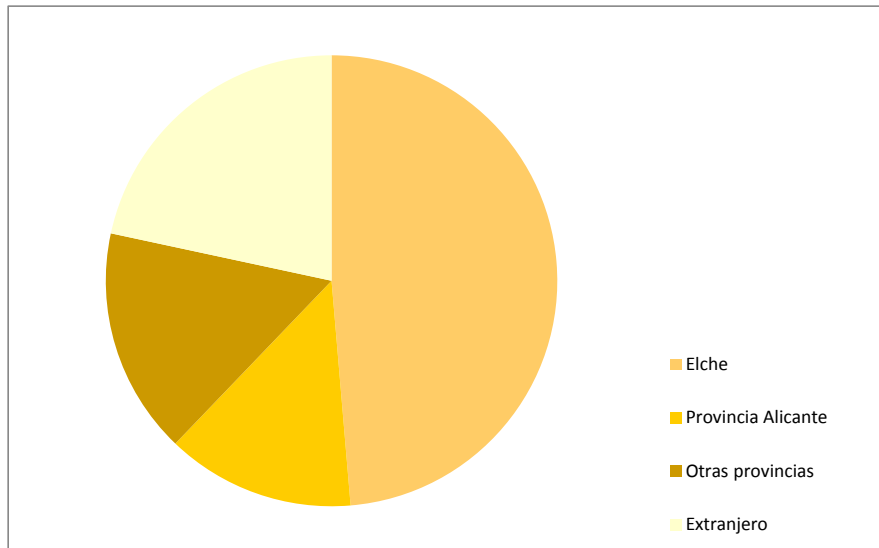

14.2. VISITAS DESTACADAS

- *Associació de Veïns del Raval d'Elx.*
21 de enero de 2018.
- Directora de la Fundació Banco Sabadell, Sonia Mulero; Responsable de Proyectos, Victoria García y Director Regional de Riesgos Territorial Este, José Manuel Sánchez.
21 de enero de 2018.
- Alumnos/as de Antropología de la UMH.
31 de enero de 2018.
- Alfonso Garrido, artesano de cascabeles de cetrería.
19 de febrero de 2018
- Asociación Cultural Caminos.
16 de abril de 2018.
- Fermín Crespo, Joaquín Melgarejo y Jesús Conde.
20 de abril de 2018.
- Acompañantes del XIV Congreso Nacional de Regantes.
16 de mayo de 2018.
- Grupo de profesores/as jubilados/as de la provincia.
17 de mayo de 2018.
- Asociación Escuela de Rumano.
2 de junio de 2018.
- Gabinete didáctico del MARQ: Gemma Sala, Rafael Moya, Encarni Hernández y José María Galán, y el diseñador Julián Hinojosa.
11 de junio de 2018.
- Decano de Educación José María Esteve, junto a María Teresa Botella y Esteban Torres, del Cefire Elche.
11 de junio de 2018.
- Campo de Cartagena.
21 de junio de 2018.
- Asociación Arroz con Costra.
30 de junio de 2018.



- Lluís García Petit, Director General de IPACIM.
15 de agosto de 2018.
- Natale Giordano, del ICCN.
5 de septiembre de 2018.
- Concentración de motos antiguas.
16 de septiembre de 2018.
- Marcha ciclista por el Camp d'Elx, por la Semana Europea de la Movilidad 2018.
21 de septiembre de 2018.
- *Nordic Walking Fit Dorset*.
6 de octubre.
- Miembros del equipo del programa de Radio Televisión Española “*No es un día cualquiera*”.
6 de octubre de 2018.
- Representantes del Ministerio de Cultura y de las CCAA, con motivo de la reunión del Consejo de Patrimonio Histórico.
26 de octubre de 2018.
- Periodistas franceses del *famtrip* organizado por Visit Elche.
28 de octubre de 2018.
- Marcos Gracia, director del Museo de Barón de Benifayó, de San Pedro del Pinatar.
12 de noviembre de 2018 y 2 de diciembre de 2018.

Por otro lado, el equipo del Museo Escolar de Pusol se ha desplazado a otros lugares con motivo de reuniones de trabajo con sus equipos:

- Parque Natural de El Hondo.
- Museo Paleontológico de Elche.
- Fundación Universitaria La Alcudia.
- Museu Valencià d'Etnologia.

14.3. CEIP, IES, ESCUELAS DE ADULTOS/AS, UNIVERSIDADES Y ASOCIACIONES

<i>Centro</i>	<i>Número</i>	<i>Fecha</i>	<i>Actividad</i>
CEIP El Palmeral	73	25 de enero	Visita y taller palma blanca.
C.C. San José		30 de enero	Visita y taller receta en horno.
CEIP Lope de Vega	52	6 de febrero	Visita.
CEIP La Cañada del Fenollar	40	8 de febrero	Visita y taller juegos.
C.C. Devesa Calasancio	90	13 de febrero	Visita y taller palma blanca.
CEIP León Felipe	43	14 de febrero	Visita y taller palma blanca.
CEIP Las Bayas	45	15 de febrero	Visita.
CEIP Princesa de Asturias	80	23 de febrero	Visita y taller palma blanca.
Centro Residencial Enfermos Mentales	24	27 de febrero	Visita y taller juegos.
CEIP Sanchís Guarner (1º ciclo)	53	6 de marzo	Visita y taller juegos.
CEIP Luis Vives	94	7 de marzo	Visita y taller palma blanca.
Asociación de niños/as de acogida	27	10 de marzo	Visita.
CEIP San Blas	51	12 de marzo	Visita y taller palma blanca.
CEIP Luis Cernuda (3º)	49	14 de marzo	Visita y taller palma blanca.
CEIP Sanchís Guarner (2º ciclo)	49	15 de marzo	Visita y taller juegos.
UMH	34	16 de marzo	Visita.
Cruz Roja	24	17 de marzo	Visita.
CEIP Luis Cernuda (4º)	50	21 de marzo	Visita y taller palma blanca.
CEIP El Faro	83	22 de marzo	Visita.
Academia de inglés	20	23 de marzo	Visita.
CEIP Sanchís Guarner (4º)	49	26 de marzo	Visita.
CEIP Sanchís Guarner (3º)	53	27 de marzo	Visita.
Escuela de Adultos de la Lonja	36	28 de marzo	Visita y taller palma blanca.
CEIP León Felipe	48	19 de abril	Visita y taller palma blanca.
CEIP Ramón Llull	42	26 de abril	Visita y taller palma blanca.
CEIP Ramón Llull	43	27 de abril	Visita y taller palma blanca.
<i>Diversity School</i>	85	2 de mayo	Visita y taller ambientadores.
IES Nit d l'Albà	22	8 de mayo	Visita.

56



Centro de Discapacitados de Almoradí	40	10 de mayo	Visita.
Montesinos	53	12 de mayo	Visita y taller palma blanca.
CEIP San Felipe Neri	50	18 de mayo	Visita.
Hondón de las Nieves	43	25 de mayo	Visita.
Caudete	48	29 de mayo	Visita.
CEIP Clara Campoamor	74	31 de mayo	Visita y taller palma blanca.
CEAM	52	6 de junio	Visita.
CEIP Blasco Ibáñez	50	13 de junio	Visita y taller juegos.
Liceo Francés	90	26 de junio	Visita y taller palma blanca.
<i>Ministry of Languages</i>	50	6 de julio	Visita y taller juegos.
Escuela de verano. Artes, Cultura y Ocio	31	13 de julio	Visita y taller juegos.
San José de Calasanz	26	20 de julio	Visita y taller juegos.
Escuela de verano San Vicente	32	7 de agosto	Visita y taller juegos.
Asociación Tercer Edad de Callosa	47	24 de septiembre	Visita.
ASFEME	16	28 de septiembre	Visita.
CEIP Vicente Blasco Ibáñez	50	8 de octubre	Visita.
CEIP Virgen de la Salud, de Hondón de los Frailes	59	25 de octubre	Visita.
CEIP Miguel de Unamuno	78	26 de octubre	Visita y taller juegos.
ASFEME	13	30 de octubre	Visita.
	17	31 de octubre	
Asociación SUPPO	18	8 de noviembre	Visita.
Asociación antiguos alumnos/as Colegio Sagrada Familia Josefina	22	10 de noviembre	Visita.
CEIP Reyes Católicos	45	14 de noviembre	Visita y taller juegos.
CEIP León Felipe	56	15 de noviembre	Visita y taller juegos.
CEIP Jorge Guillén	51	16 de noviembre	Visita.
CEIP Vicenta Ruso	47	20 de noviembre	Visita y taller juegos.
CEIP Reyes Católicos	43	21 de noviembre	Visita y taller juegos.
CEIP León Felipe	57	23 de noviembre	Visita y taller palma blanca.
CEIP El Faro	74	27 de noviembre	Visita y taller palma blanca.
CEIP San Francisco de Asís	59	28 de noviembre	Visita y taller juegos.

Virgen de las Virtudes de Cox	69	30 de noviembre	Visita y taller palma blanca.
CEIP Vicenta Ruso	36	3 de diciembre	Visita y taller juegos
CEIP Luis Vives	48	4 de diciembre	Visita y taller juegos.
CC Jesuitinas	78	5 de diciembre	Visita y taller palma blanca.
CEIP Casablanca	42	12 de diciembre	Visita.
	37	13 de diciembre	
IES Bahía de Babel	23	17 de diciembre	Visita y taller receta en horno.
CC Salesianos	81	19 de diciembre	Visita.



Capítulo 15

Evaluación de los resultados obtenidos

Visitas al Museo Escolar	8.653
Elementos tratados y conservados	3.955
Imágenes digitalizadas	9.353
Fondos bibliográficos actualizados	2.976
Visitas a la página web	7.020
“Me gusta” en Facebook	3.581
Seguidores/as en Twitter	1.714
Seguidores/as en Instagram	958
Donantes	1.832
Piezas inventariadas	71.845
Socios/as fundacionales	50
Socios/as protectores	107

59

Elche, 20 de diciembre de 2018.

José Mora Mora
Presidente

Isabel Antón Guerrero
Secretaria

