

PLANO MUSEO ESCOLAR



- Recepción
- 1. Vivienda tradicional
- 2. Labores agrícolas y oficios
- 3. Los años del cambio
- 4. Exposición temporal
- 5. Exposiciones temáticas
- 6. Comercio
- 7. Jardín interior
- 8. Huerto escolar

HORARIO

- De lunes a viernes de 9 h. a 13:30 h. y de 16 h. a 18 h.
- Sábados, domingos y festivos de 11 h. a 14 h.
- Del 1 de julio al 15 de septiembre de 9 h. a 13:30 h.

Con la colaboración de la marca turística



Ajuntament d'Elx



Organización de las Naciones Unidas para la Educación la Ciencia y la Cultura



Partida de Puçol, 8 · 03296 · Elche (Alicante)
Telf. 965 938 985 - 965 938 986
comunicacion@museopusol.com
museopusol@gmail.com

www.museopusol.com



HISTORIA



El Museo Escolar de Puçol es el resultado del proyecto educativo que desde la década de 1970 se viene desarrollando en la escuela unitaria de la pedanía de Puçol. Esta actividad, ligada al proyecto "La escuela y su medio", desarrolla la investigación, la recuperación y la conservación de la cultura tradicional y el patrimonio del municipio de Elche.

En 2009, Unesco incluyó el Proyecto Educativo en el Registro de Buenas Prácticas de Salvaguarda del Patrimonio Cultural Inmaterial. Desde entonces, el museo ha recibido los galardones de Europa Nostra e Ibermuseos, y las Medallas al Mérito Cultural de la Generalitat Valenciana y del Ayuntamiento de Elche.

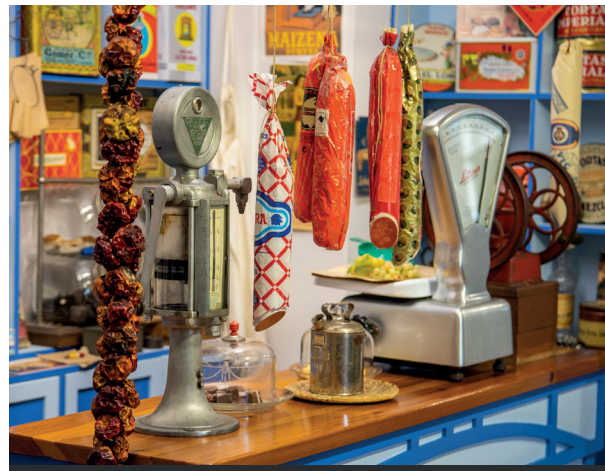

EXPOSICIÓN

Recorrer el Museo Escolar de Puçol supone viajar al pasado. El museo recupera y recrea la vivienda de campo tradicional, las labores agrícolas típicas y el entorno urbano de la ciudad, con la reconstrucción de sus comercios más populares. Un recorrido que se completa con la visita al huerto y al jardín, en el que se muestra la flora autóctona del Camp d'Elx y del área mediterránea.

El Proyecto posee fondos etnográficos y ambientales de un extraordinario valor, únicos e inéditos, superando los 80.000 ítems, entre los que se encuentran objetos y registros orales del campo y la ciudad de Elche, y de algunas localidades del entorno.

EXPERIENCIAS



El museo ofrece visitas para grupos en las que se descubre la vida de antaño con sus trabajos, costumbres y tradiciones; además, centros educativos y asociaciones y fundaciones lo pueden recorrer bajo la explicación guiada del alumnado del Colegio Puçol**.

Para una experiencia completa, la visita se complementa con talleres de artesanía local y juegos tradicionales. El objetivo es acercarse de manera práctica al modo de vida del pasado, mediante la participación y la experimentación tanto de niños/as como de adultos/as.



**Grupos de mínimo diez personas. Reserva anticipada obligatoria. Telf. 965 938 985 · 986.*

***Únicamente en horario de mañana y entre semana, con previa reserva.*